

¿DÓNDE SE ENCUENTRA UBICADO EL CENTRO DE INFORMACIÓN Y ASESORAMIENTO SOCIOLABORAL PARA INMIGRANTES?

El Centro se encuentra ubicado en el Edificio Sindical, en la sede de UGT-NAVALMORAL DE LA MATA.

C/ PABLO LUENGO S/N
10300 NAVALMORAL DE LA MATA

¿CÓMO SE PUEDE CONTACTAR CON EL CENTRO DE INFORMACIÓN Y ASESORAMIENTO SOCIOLABORAL PARA INMIGRANTES?

Horario de atención al público:

Lunes, Miércoles y Viernes: 8 a 14 horas

Martes y Jueves: 11 a 14'30 horas y de 16 a 19 horas

Teléfono de Contacto: 927-53.48.21

E-mail: fcobos@extremadura.ugt.org

Técnica: Felicitas Cobos Alonso

¿QUÉ ES EL CENTRO DE INFORMACIÓN Y ASESORAMIENTO SOCIOLABORAL PARA INMIGRANTES?

El Centro de Información y Asesoramiento Socio-laboral para Inmigrantes surge por la necesidad de la población inmigrante residente en EXTREMADURA para poder acceder a un asesoramiento socio-laboral y jurídico, con el objetivo de alcanzar la integración social y laboral de los mismos.

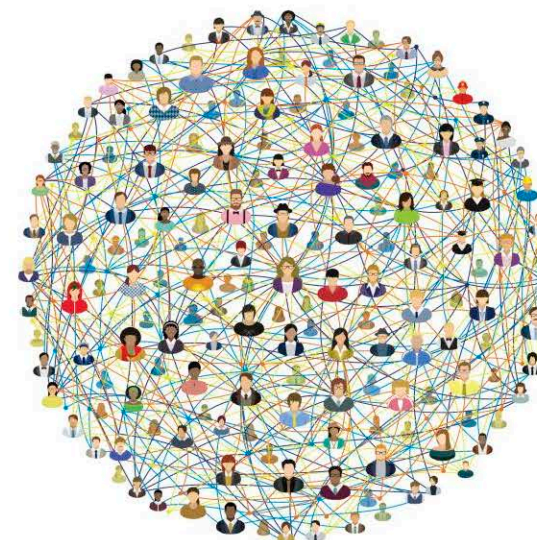

UNIÓN EUROPEA

Fondo Social Europeo
El FSE invierte en tu futuro



MINISTERIO
DE INCLUSIÓN, SEGURIDAD SOCIAL
Y MIGRACIONES

SECRETARÍA DE ESTADO
DE MIGRACIONES

DIRECCIÓN GENERAL DE INCLUSIÓN
Y ATENCIÓN HUMANITARIA



¿QUÉ PERSONAS SE PUEDEN BENEFICIAR DE ESTE PROYECTO?

Personas inmigrantes, nacionales de terceros países, que estén en posesión de la autorización de residencia o residencia y trabajo y que, presenten un alto grado de vulnerabilidad social, principalmente:

- Mujeres con cargas familiares y escasa cualificación.
- Personas que desempeñen sus tareas laborales en condiciones de precariedad o se encuentren en situación de desempleo.



UNIÓN EUROPEA

Fondo Social Europeo
El FSE invierte en tu futuro



MINISTERIO
DE INCLUSIÓN, SEGURIDAD SOCIAL
Y MIGRACIONES

SECRETARÍA DE ESTADO
DE MIGRACIONES

DIRECCIÓN GENERAL DE INCLUSIÓN
Y ATENCIÓN HUMANITARIA

Proyecto subvencionado por el Ministerio de Inclusión, Seguridad Social y Migraciones y cofinanciado por el Fondo Social Europeo.

ACCIONES QUE REALIZA EL CENTRO DE INFORMACIÓN Y ASESORAMIENTO SOCIOLABORAL PARA INMIGRANTES

- ⇒ Orientación y asesoramiento normativo sobre Legislación Laboral y Extranjería.
- ⇒ Itinerarios Individualizados de Inserción Sociolaboral
- ⇒ Talleres de Preformación(derechos y deberes laborales, normativa legal de extranjería, alfabetización digital, técnicas de búsqueda de empleo, habilidades sociales, nacionalidad
- ⇒ Cursos de Formación

ADEMÁS, DISPONEMOS DE....

Manuales del Proyecto de UGT

“POR UN TRABAJO DIGNO”

-La Intermediación Laboral

-Trabajo doméstico de hogar y cuidados

-Los Certificados de Profesionalidad

-Homologación y/o convalidación de estudios

-Sector Agrario